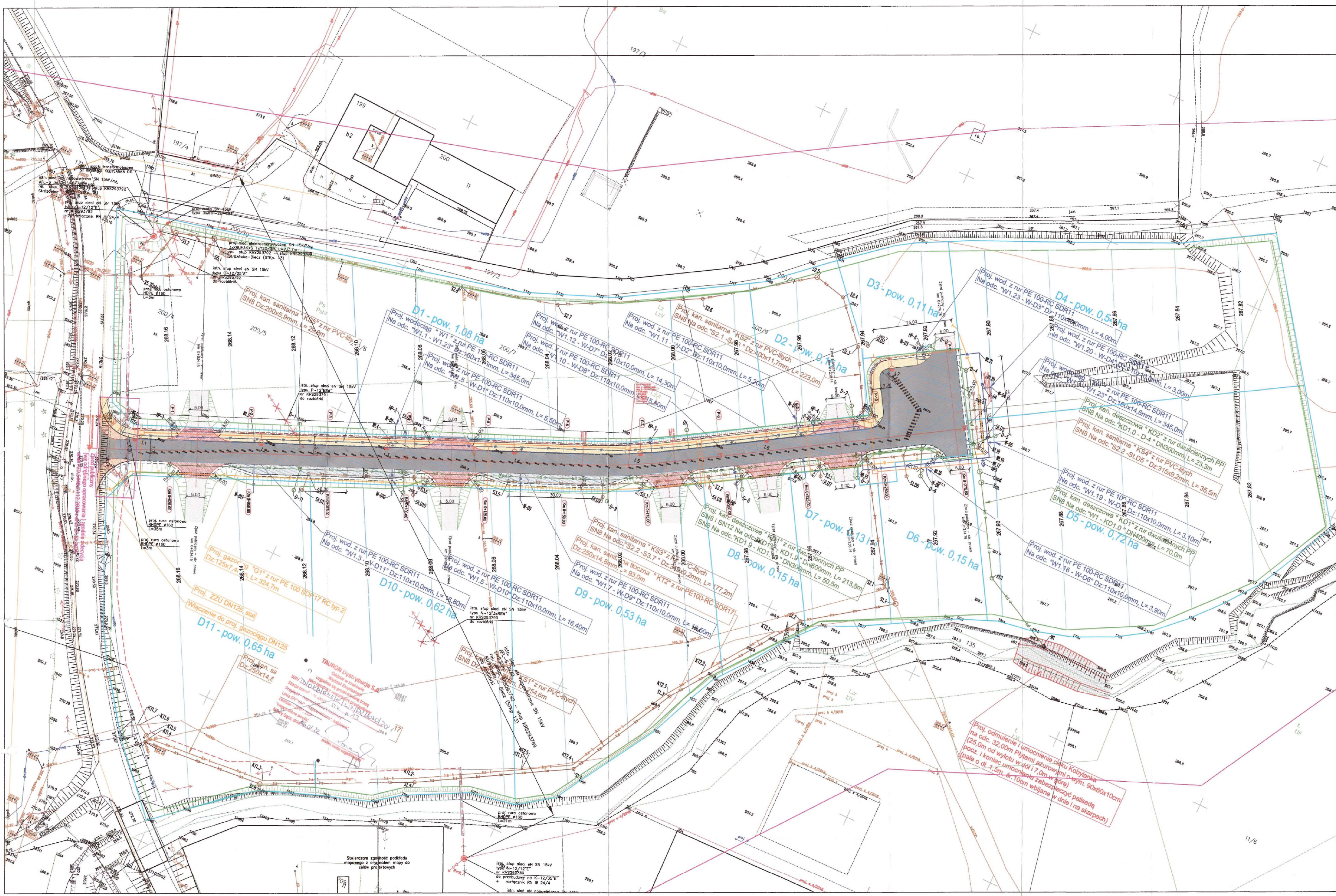

PLAN SYTUACYJNY
SKALA 1:500

LEGENDA:

I. Rodzaje linii
- linie podkładu mapowego
- projektowana oś drogi/zjazdu
- projektowana krawędź jezdni bez krawężnika
- projektowana krawędź pobocza
- projektowane obrzeże betonowe
- projektowany krawężnik betonowy "wysoki"
- projektowany krawężnik betonowy "niski"
- projetowany opornik "wtopiony"
- kanał technologiczne
- linie konstrukcyjne
- istniejące granice działek ewidencyjnych
- proponowany podział nieruchomości

II. Rodzaje nawierzchni
- nawierzchnia chodników z betonowej kostki brukowej
- nawierzchnia najazdowa dla ciągników siodłowych z KK
- nawierzchnia zjazdów z betonowej kostki brukowej
- nawierzchnia zjazdów z kruszywa łamanego
- nawierzchnia jezdni z AC
- nawierzchnia stanowisk parkingowych z AC
- tereny biologicznie czynne

III. Symbole i oznaczenia
- wpust uliczny
- skarpa 1:1,5
- studnia kanału technologicznego

Oznaczenia i uwagi:
- istn. sieć elektroenergetyczna napowietrzna SN do rozbiórki
- proj. słup sieci elektroenergetycznej SN – 12/12"E", 12/35"E"
- proj. sieć elektroenergetyczna SN 3xXRUHAKXS 1x120
- proj. mufa kablowa SN – 3x JHP-20-CX1
- proj. rura osłonowa RHDPE ø160, HDPE ø160 (SN), HDPE ø75 (oświetlenie)
- proj. ogranicznik przepięć POLIM-D 16 (R<8,7)
- proj. sieć oświetlenia – linia kablowa nN YAKXS 4x35
- L7 – proj. słup sieci oświetlenia ulicznego stalowy 8m z wysięgnikiem 1m i oprawą LED 50W
- ZZP SSO – proj. zestaw złączowo-pomiarowy (własność TAURON Dystrybucja) oraz szafa sterowania oświetleniem (własność UM Gorlice)

STAROSTWO POWIATOWE w Gorlicach ul. Biecka 3 38-300 GORLICE skr. poczt. 66

TERRA MOTA
TERRA MOTA Spółka z ograniczoną odpowiedzialnością
ul. Bardiowska 3, 38-300 Gorlice
NIP: 738-207-05-51; REGON: 120571362; KRS: 0000294862

Inwestor:	Miasto Gorlice ul. Rynek 2 38–300 Gorlice
Rodzaj projektu: PROJEKT ARCH–BUD TOM I/III	Temat: Budowa Strefy Aktywności Gospodarczej przy ul. Zakole w Gorlicach BRANŻA DROGOWA
Branża: Drogowa	
Tytuł rysunku: PLAN SYTUACYJNY	
Projektował (branża drogowa): mgr inż. Tomasz Passoń upr. nr PDK/0199/PWOD/14, spec. inż. drogowej	Podpis:
Sprawdził (branża drogowa): mgr inż. Artur Motak upr. nr MAP/00294/POOD/14, spec. inż. drogowej	Podpis:
AutoCAD Civil 3D — Rysunek utworzno w licencjonowanym programie AutoCAD Civil 3D	Data: 08.2022 · Skala: 1:500 · Nr rys.: 1D · Nr ark.: 1

Nieautoryzowane kopiowanie, modyfikowanie, rozpowszechnianie oraz wykorzystywanie do innych opracowań zabronione.